ViRen54

COMPANY PROFILE

HỒ SƠ NĂNG LỰC

MỤC LỤC

Giới thiệu chung	*Trang 03*
Thông tin doanh nghiệp	*Trang 04*
Sứ mệnh, tầm nhìn	*Trang 06*
Cơ cấu tổ chức	*Trang 07*
Danh mục công nghệ	*Trang 08*
Quy trình phát triển phần mềm	*Trang 09*
Mô hình hợp tác	*Trang 10*
Linh vực hoạt động	*Trang 11*
Nhân sự	*Trang 13*
Dự án đã triển khai	*Trang 18*

GIỚI THIỆU TỔNG QUAN

Với định hướng trở thành một đội ngũ công nghệ linh hoạt và tin cậy, VIREN54 tập trung mũi nhọn vào việc cung cấp và triển khai các giải pháp phần mềm, hệ thống vận hành số chuyên sâu cho các mảng: Giáo dục số (EdTech), Y tế số (Healthcare), Tài chính số (Fintech) và các giải pháp IoT/VR.

1. Nguồn nhân lực chất lượng cao

Sức mạnh cốt lõi của VIREN54 nằm ở đội ngũ 15 nhân sự chuyên nghiệp, trong đó nòng cốt là 4 chuyên gia lãnh đạo (Solution Owner, Tech Lead, Project Manager) có bề dày kinh nghiệm trong việc triển khai các hệ thống lớn như ngân hàng số, y tế số, thương mại điện tử và R&D. Đội ngũ của chúng tôi không chỉ vững vàng về chuyên môn kỹ thuật mà còn có kinh nghiệm thực chiến làm việc với các khách hàng khắt khe từ thị trường Nhật Bản, Anh và Trung Quốc.

2. Năng lực công nghệ toàn diện

VIREN54 tự tin làm chủ nền tảng công nghệ đa dạng và hiện đại nhất hiện nay:

- ***Hệ thống lõi và Back-end:*** Dày dặn kinh nghiệm với Java, Spring Boot, Microservices, Node.js, .NET, cùng hệ thống cơ sở dữ liệu và hạ tầng mạnh mẽ (Oracle, AWS, Kafka).
- ***Giao diện và Ứng dụng:*** Trải nghiệm người dùng mượt mà với React.js, Vue.js, React Native, Flutter.
- ***Công nghệ tiên phong:*** Ứng dụng AI/OCR trong tự động hóa vận hành, cùng các giải pháp UWB, VR, IoT cho bài toán định vị không gian phức tạp.

3. Kinh nghiệm thực tiễn đắt giá

Năng lực của VIREN54 đã được minh chứng qua các dự án mang tính thực tiễn cao, tiêu biểu như:

- ***Hệ thống Quản trị Trường học số (Cầu Giấy Digital School):*** Giúp chuẩn hóa quy trình, quản lý tập trung dữ liệu giáo dục.
- ***HMU Triage:*** Hệ thống số hóa quy trình cấp cứu, giúp giảm thời gian tiếp đón bệnh nhân từ 15-20 phút xuống chỉ còn khoảng 3 phút.
- ***Bản đồ định vị trong nhà:*** Giải pháp kết hợp UWB và VR giúp xác định vị trí theo thời gian thực và trực quan hóa không gian phức tạp.

4. Quy trình làm việc và Mô hình hợp tác linh hoạt

Chúng tôi vận hành dự án theo quy trình Agile/Scrum bài bản với tiêu chuẩn kiểm soát chất lượng khắt khe (review mã nguồn, kiểm thử hiệu năng, bảo mật). Nhằm đáp ứng tối đa nhu cầu của khách hàng trong và ngoài nước, VIREN54 cung cấp các mô hình hợp tác linh hoạt như: Dedicated Team (Đội ngũ chuyên trách), Fixed Price (Trọn gói), Time & Material, và ODC/Remote Delivery.

Với tôn chỉ "thực dụng kỹ thuật, bảo mật dữ liệu và chịu trách nhiệm đến kết quả triển khai", VIREN54 cam kết sẽ là đối tác công nghệ đồng hành đáng tin cậy, giúp doanh nghiệp của bạn tối ưu hóa quy trình, khai phá sức mạnh dữ liệu và bứt phá mạnh mẽ trong kỷ nguyên số

THÔNG TIN DOANH NGHIỆP

Tên tiếng Việt	**CÔNG TY TNHH VIREN54**
Tên tiếng Anh	VIREN54 COMPANY LIMITED
Mã số doanh nghiệp	0111257057
Ngày đăng ký lần đầu	20/10/2025
Loại hình	Công ty trách nhiệm hữu hạn hai thành viên trở lên
Trụ sở chính	Số 30 ngõ 14, phố Pháo Đài Láng, Phường Láng, Thành phố Hà Nội, Việt Nam
Điện thoại	0982957777
Email	Viren54tech@gmail.com
Website	
Vốn điều lệ	900.000.000 đồng
Người đại diện pháp luật	Vũ Tiến Thơi - Giám đốc

ĐĂNG KÝ KINH DOANH

2	NGUYỄN TRỌNG XUYÊN	Việt Nam	Bt8 – 04, Khu đô thị mới An Hưng, Phường Dương Nội, Thành phố Hà Nội, Việt Nam	270.000.000	30,000	024089002481	
3	NGUYỄN VĂN TUẤN	Việt Nam	Số 1 – C4 – Khu tập thể Khí tượng Thủy Văn, Phường Láng, Thành phố Hà Nội, Việt Nam	270.000.000	30,000	027088000233	

5. Người đại diện theo pháp luật của công ty

* Họ, chữ đệm và tên: VŨ TIẾN THƠI Giới tính: *Nam*

Ngày, tháng, năm sinh: *09/08/1961* *Quốc tịch: Việt Nam*

Số định danh cá nhân: *034061000962*

Chức danh: Giám đốc

Địa chỉ liên lạc: *P802 – Tòa X25 BCA, Phường Hà Đông, Thành phố Hà Nội, Việt Nam*

KT.TRƯỞNG PHÒNG
PHÓ TRƯỞNG PHÒNG

Trịnh Huy Tâm

SỞ TÀI CHÍNH THÀNH PHỐ HÀ NỘI
PHÒNG ĐĂNG KÝ KINH DOANH VÀ TÀI CHÍNH DOANH NGHIỆP

CỘNG HÒA XÃ HỘI CHỦ NGHĨA VIỆT NAM
Độc lập - Tự do - Hạnh phúc

GIẤY CHỨNG NHẬN ĐĂNG KÝ DOANH NGHIỆP
CÔNG TY TRÁCH NHIỆM HỮU HẠN HAI THÀNH VIÊN TRỞ LÊN

Mã số doanh nghiệp: 0111257057

Đăng ký lần đầu: ngày 20 tháng 10 năm 2025

1. Tên công ty

Tên công ty viết bằng tiếng Việt: CÔNG TY TNHH VIREN54

Tên công ty viết bằng tiếng nước ngoài: VIREN54 COMPANY LIMITED

Tên công ty viết tắt:

2. Địa chỉ trụ sở chính

Số 30 ngõ 14, phố Pháo Đài Láng, Phường Láng, Thành phố Hà Nội, Việt Nam

Điện thoại: *0982957777* Số Fax:

Thư điện tử: *Viren54tech@gmail.com* Website:

3. Vốn điều lệ : 900.000.000 đồng.

Bằng chữ: Chín trăm triệu đồng

4. Danh sách thành viên góp vốn

STT	Tên thành viên	Quốc tịch	Địa chỉ liên lạc đối với cá nhân; địa chỉ trụ sở chính đối với tổ chức	Phần vốn góp (VNĐ và giá trị tương đương theo đơn vị tiền nước ngoài, nếu có)	Tỷ lệ (%)	Số Giấy tờ pháp lý của cá nhân đối với thành viên là cá nhân; Số Giấy chứng nhận đăng ký doanh nghiệp/ Quyết định thành lập/giấy tờ có giá trị pháp lý tương đương đối với tổ chức	Ghi chú
1	VŨ TIẾN THƠI	Việt Nam	P802 – Tòa X25 BCA, Phường Hà Đông, Thành phố Hà Nội, Việt Nam	360.000.000	40,000	034061000962	

SỨ MỆNH, TẦM NHÌN

Sứ mệnh

- Sứ mệnh của VIREN54 là xây dựng và cung cấp các giải pháp phần mềm thực tiễn, giúp khách hàng số hóa toàn diện quy trình vận hành.
- Chúng tôi cam kết tạo ra các công cụ công nghệ ưu việt giúp doanh nghiệp và tổ chức giảm thiểu tối đa các thao tác thủ công, đồng thời khai thác nguồn dữ liệu một cách hiệu quả nhất.

Tầm nhìn

- **VIREN54** định hướng vươn lên trở thành đội ngũ công nghệ linh hoạt và đối tác tin cậy hàng đầu trong việc triển khai các hệ thống dữ liệu.
- Chúng tôi khao khát dẫn đầu và khẳng định vị thế vững chắc trong việc cung cấp các giải pháp chuyên sâu về y tế số, giáo dục số, tài chính số, cũng như các công nghệ tiên tiến như IoT và VR.
- Tầm nhìn chiến lược của công ty là không ngừng mở rộng sự hiện diện, mang lại giá trị bền vững không chỉ tại Việt Nam mà còn vươn tầm chinh phục thị trường nước ngoài.

Giá trị cốt lõi

Thực dụng kỹ thuật

Chúng tôi ưu tiên ứng dụng công nghệ một cách thông minh, sát với thực tiễn, đảm bảo giải quyết đúng và trúng các bài toán nghiệp vụ của khách hàng.

Bảo mật dữ liệu

An toàn thông tin là ưu tiên hàng đầu, VIREN54 luôn thiết lập và tuân thủ các tiêu chuẩn bảo vệ dữ liệu khắt khe trong mọi dự án triển khai.

Đồng hành cùng người dùng cuối

Lấy trải nghiệm người dùng làm trung tâm, chúng tôi luôn sát cánh và hỗ trợ người dùng cuối để đảm bảo các giải pháp công nghệ mang lại giá trị sử dụng cao nhất.

Cải tiến liên tục

Đội ngũ luôn không ngừng học hỏi, đổi mới tư duy và cập nhật công nghệ để tối ưu hóa chất lượng sản phẩm và dịch vụ mỗi ngày.

Trách nhiệm đến cùng

VIREN54 cam kết chịu trách nhiệm cao nhất đối với kết quả triển khai, đảm bảo mọi dự án đều vận hành ổn định, mang lại hiệu quả thực tế sau khi bàn giao.

CƠ CẤU TỔ CHỨC

SƠ ĐỒ KHỐI TỔ CHỨC

BAN GIÁM ĐỐC

Điều hành chung, Pháp lý
Tài chính, Quan hệ khách hàng

KHỐI CÔNG NGHỆ GIẢI PHÁP

Kiến trúc hệ thống, backend, frontend/mobile, tích hợp dữ liệu và DevOps.

KHỐI R&D

AI/OCR, dữ liệu, IoT, UWB, VR và các nguyên mẫu công nghệ mới.

KHỐI QA/VẬN HÀNH

Kiểm thử, nghiệm thu, triển khai, hỗ trợ người dùng và bảo trì sau bàn giao

DANH MỤC CÔNG NGHỆ

Danh mục công nghệ

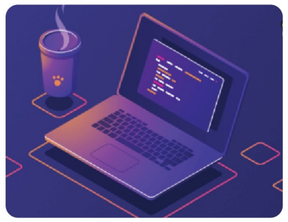

Frontend

React.js, Vue.js, Next.js, Nuxt.js, HTML5/CSS3, JavaScript/TypeScript, Material UI, Ant Design.

Mobile

React Native, Flutter, Cordova; có kinh nghiệm triển khai ứng dụng mobile cho nghiệp vụ tài chính/ngân hàng.

Backend

Java, Spring Boot, Microservices, Node.js, .NET; xây dựng RESTful API, hệ thống hiệu năng cao và tích hợp đối tác.

Database & hạ tầng

Oracle, MySQL, SQL Server, Redis, Kafka, AWS; có kinh nghiệm triển khai hệ thống ngân hàng, tài chính và báo cáo dữ liệu.

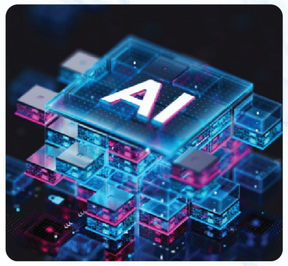

Công nghệ mới

AI/OCR và tự động hóa vận hành theo kinh nghiệm tại YOZBOSHI; UWB, VR, IoT cho bài toán định vị trong nhà và trực quan hóa không gian.

QUY TRÌNH PHÁT TRIỂN

Quy trình phát triển phần mềm

QUY TRÌNH PHÁT TRIỂN PHẦN MỀM

B1: Tiếp nhận yêu cầu, khảo sát nghiệp vụ, phân tích phạm vi và xác định tiêu chí nghiệm thu.

B2: Thiết kế kiến trúc, mô hình dữ liệu, luồng nghiệp vụ, phân quyền và phương án tích hợp.

B3: Triển khai theo Agile/Scrum hoặc mô hình sprint ngắn; review mã nguồn, kiểm thử chức năng, kiểm thử hiệu năng và bảo mật theo mức rủi ro.

B4: Bàn giao, đào tạo người dùng, vận hành thử, ghi nhận phản hồi và bảo trì/cải tiến sau triển khai.

Mô hình hợp tác khách hàng

Khách hàng có thể lựa chọn kênh phương pháp hợp tác thích hợp với mô hình hoạt động của doanh nghiệp hoặc đặc thù dự án như dưới đây:

DEDICATED TEAM

Đội ngũ chuyên trách cho khách hàng dài hạn.

FIXED PRICE

Dự án trọn gói theo phạm vi và mốc nghiệm thu xác định.

TIME & MATERIAL

Tính theo thời gian làm việc, phù hợp với yêu cầu thay đổi linh hoạt.

ODC/REMOTE DELIVERY

Phối hợp từ xa với khách hàng nước ngoài/Việt Nam, có kênh quản lý tiến độ và chất lượng minh bạch.

Đảm bảo tiêu chuẩn chất lượng

Chúng tôi cung cấp nhiều giải pháp được áp dụng đồng thời để đảm bảo tiêu chuẩn chất lượng sản phẩm cao nhất, thỏa mãn mọi yêu cầu đã được ký kết

- NDA
- phân quyền truy cập
- logging
- backup
- review code
- quản lý bí mật cấu hình
- quy trình xử lý dữ liệu nhạy cảm

LĨNH VỰC HOẠT ĐỘNG CHÍNH

EdTech

Healthcare

Fintech

IoT/VR

Hệ thống vận hành số

NĂNG LỰC NHÂN SỰ & CHUYÊN MÔN

Đội ngũ nòng cốt có kinh nghiệm triển khai hệ thống ngân hàng số, y tế số, giáo dục số, frontend/mobile, backend Java/Spring Boot, tích hợp dữ liệu và R&D IoT/VR.

Kỹ sư chính

NV Tuấn

NT Xuyên

BD Khánh

HV Hào

Kỹ sư phần mềm

1	*Nguyễn Trung Nghĩa*	*Kỹ sư phần mềm*
2	*Tạ Quốc Trưởng*	*Kỹ sư phần mềm*
3	*Trần Sinh Cường*	*Kỹ sư phần mềm*
4	*Lê Quốc Thế*	*Kỹ sư phần mềm*
5	*Phạm Trung Chính*	*Kỹ sư phần mềm*
6	*Lê Văn Hà*	*Kỹ sư phần mềm*
7	*Hà Đình Hòa*	*Kỹ sư phần mềm*
8	*Trần Trung Nghĩa*	*Kỹ sư phần mềm*
9	*Nguyễn Văn Trung*	*Kỹ sư phần mềm*
10	*Nguyễn Văn Trường*	*Kỹ sư phần mềm*
11	*Đặng Duy Khánh*	*Kỹ sư phần mềm*

NGUYỄN VĂN TUẤN

1. *Java Developer*
2. *Dev Lead*
3. *Solution Owner*

Học vấn *(2009-2011) xếp loại tốt*

- *Công nghệ thông tin Hà Nội ApTech*

Năng lực chính

- *Java, .NET, SQL, Spring, Hibernate, Oracle, MySQL*
- *Thiết kế hệ thống lớn, bảo mật, hiệu năng, T24/core banking, migrate database*

Kinh nghiệm

- *VCCorp 2012-2014*
- *NCB 2015-2018*
- *VPBank Digital Credit Cards/Unsecured Platform 2018-nay: vai trò Dev Lead/Solution Owner với nhóm từ 5 đến 35 thành viên.*

NGUYỄN TRỌNG XUYÊN

1. *Mechatronics*
2. *Software & DX Engineer*

Học vấn

- *Đại học Bách Khoa Hà Nội, chuyên ngành Cơ điện tử năm 2012;*
- *Cao học ngành Cơ điện tử năm 2017 tại Đại học Bách Khoa Hà Nội*

Năng lực chính

Phát triển phần mềm, tự động hóa quy trình, tích hợp hệ thống, R&D cơ điện tử/IoT, định vị UWB, VR và chuyển đổi số vận hành.

Kinh nghiệm

- *CÔNG TY TNHH NISSAN AUTOMOTIVE TECHNOLOGY VIỆT NAM, 2012-2016*
- *Gia công phần mềm, 2016-2022*
- *YOZBOSHI Inc. (Nhật Bản), 2022-nay (tính đến 31/07/2026)*

BÙI DUY KHÁNH

1. *Technical Team Lead*
2. *Senior Frontend Engineer*

Năng lực chính

- *JavaScript/TypeScript, React.js, React Native, Vue.js, Next.js, Nuxt.js, Node.js, UI component.*
- *Tối ưu hiệu năng*
- *Review code*
- *Quản lý nhóm Agile/Scrum.*

Kinh nghiệm

- *Hơn 8 năm phát triển phần mềm và dẫn dắt đội ngũ Web, Mobile, Backend trong ngân hàng, tài chính, y tế, thương mại điện tử và chuyển đổi số.*
- *Dự án/đơn vị tiêu biểu: FINANCEX, ISOFH, Javis, VPBank*
- *Kinh nghiệm làm việc với khách hàng Nhật Bản và vai trò Technical Lead Frontend.*

HOÀNG VĂN HÀO

1. *Java Developer*
2. *Aspiring Project Manager*

Học vấn *(09/2016-01/2021)*

- *Cử nhân Công nghệ thông tin, Đại học Thủy Lợi*

Năng lực chính

- *Spring Boot, Angular, VueJS, SQL, AWS, Redis, Kafka*
- *Xây dựng microservice, dynamic form/flow/rule engine và phối hợp BA/PO để lập kế hoạch sprint*

Kinh nghiệm

- *Java/Spring Boot từ 2019 đến nay*
- *Đã làm việc tại USOL-V Vietnam*
- *Đã làm việc tại NEO và VPBank*

CÁC DỰ ÁN ĐÃ TRIỂN KHAI

Hệ thống Quản trị Trường học số - Cầu Giấy Digital School

HMU Triage - số hóa quy trình cấp cứu

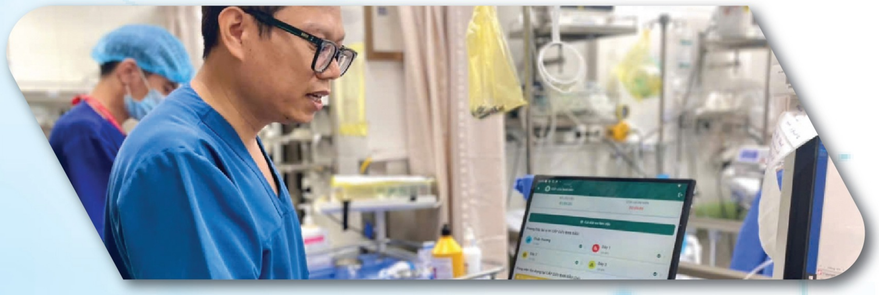

Bản đồ định vị trong nhà dùng UWB và VR

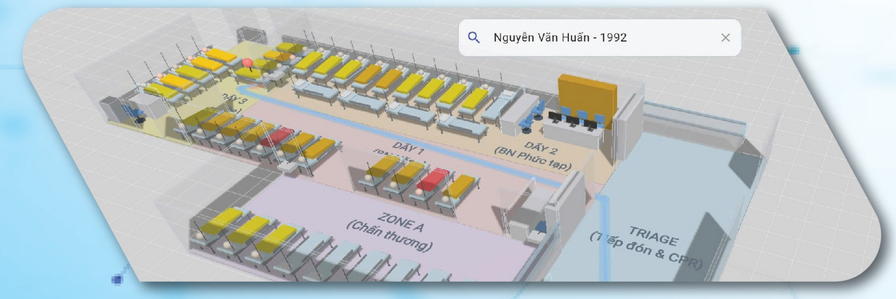

Dự án	**Hệ thống Quản trị Trường học số - Cầu Giấy Digital School**
Phụ trách	***Nguyễn Văn Tuấn***
Lĩnh vực	EdTech, chuyển đổi số giáo dục, quản trị trường học.
Bài toán	Nhà trường cần chuẩn hóa quy trình quản lý, giảm thao tác thủ công, tập trung dữ liệu học sinh/lớp học/hoạt động chuyên môn và tăng khả năng tổng hợp dữ liệu phục vụ điều hành.
Giải pháp	Triển khai nền tảng quản trị trường học số hỗ trợ quản lý học sinh, lớp học, hoạt động chuyên môn, đầu việc hành chính, dữ liệu phục vụ ra quyết định và kết nối gia đình - nhà trường.
Kết quả	Ngày 13/01/2026 hệ thống do Trường Đại học Kinh tế - ĐHQGHN phát triển được chuyển giao, triển khai thí điểm tại Trường THCS Cầu Giấy; hai bên ký biên bản ghi nhớ làm cơ sở vận hành thử nghiệm, theo dõi và đánh giá khả năng mở rộng.

TIN TỨC > TIN TỨC CHUNG

Trường Đại học Kinh tế phối hợp thí điểm, chuyển giao Hệ thống Quản trị Trường học số tại Trường THCS Cầu Giấy

Tiến Thành - UEB Media 14:51 15/01/2026

Hoạt động chuyển giao, thí điểm này được xem là một bước triển khai cụ thể, cho thấy sự tham gia của cơ sở giáo dục đại học trong việc đưa Nghị quyết 57-NQ/TW về chuyển đổi số vào thực tiễn quản trị giáo dục ở cơ sở.

Trường Đại học Kinh tế phối hợp chuyển giao, thí điểm Hệ thống Quản trị Trường học số cho Trường THCS Cầu Giấy (phường Yên Hoà, Hà Nội)

Trong bối cảnh triển khai Nghị quyết số 57-NQ/TW về phát triển khoa học, công nghệ, đổi mới sáng tạo và chuyển đổi số, nhiều địa phương đang thúc đẩy ứng dụng công nghệ trong quản lý, điều hành. Ở lĩnh vực giáo dục, chuyển đổi số được đặt ra như một hướng triển khai nhằm hỗ trợ hoạt động quản trị nhà trường, tổ chức dạy học và quản lý dữ liệu.

Ngày 13/1/2026, trong khuôn khổ Ngày hội Khoa học – Công nghệ do UBND phường Yên Hòa (Hà Nội) tổ chức, Hệ thống Quản trị Trường học số do Trường Đại học Kinh tế – ĐHQGHN (UEB) phát triển đã được chuyển giao, triển khai thí điểm tại Trường THCS Cầu Giấy, với sự phối hợp của chính quyền địa phương và nhà trường.

Tra cứu thêm tại đây >>

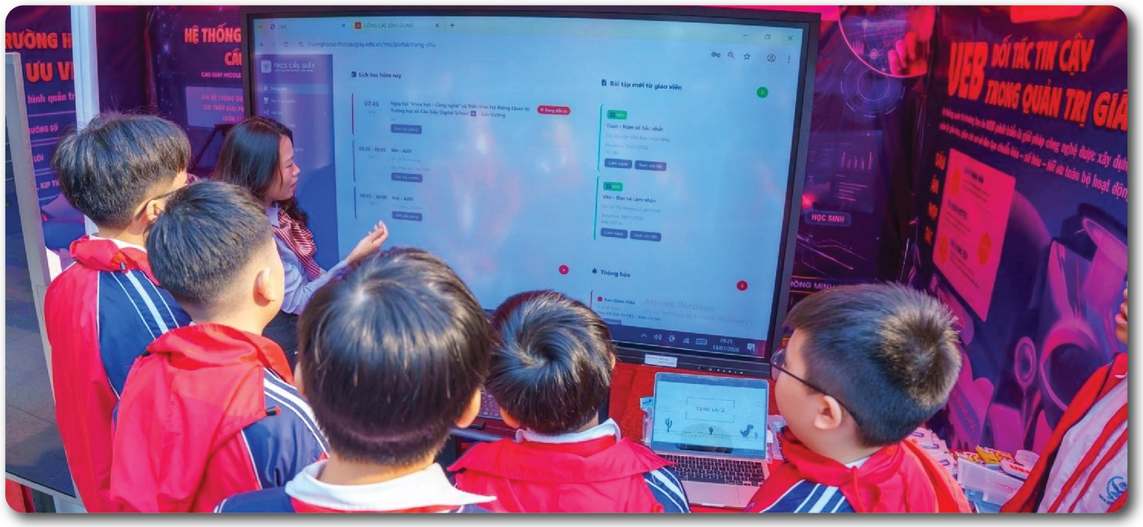

Trường Đại học Kinh tế chuyển giao hệ thống quản trị trường học số cho THCS Cầu Giấy

P.V 15/01/2026 18:06

00:00 / 2:04 1X

SVO - Hệ thống Quản trị Trường học số do trường ĐH Kinh tế (ĐHQG Hà Nội) phát triển vừa được chuyển giao, triển khai thí điểm tại trường THCS Cầu Giấy (phường Cầu Giấy, Hà Nội), trong bối cảnh các địa phương đẩy mạnh chuyển đổi số theo Nghị quyết 57-NQ/TW.

Hoạt động diễn ra trong khuôn khổ Ngày hội Khoa học – Công nghệ do UBND phường Yên Hòa tổ chức, với sự phối hợp giữa chính quyền địa phương, nhà trường và đơn vị phát triển giải pháp.

Theo đại diện Ban tổ chức, chuyển đổi số trong giáo dục, đặc biệt ở cấp cơ sở, đang đặt ra yêu cầu chuẩn hóa quy trình quản lý, giảm thao tác thủ công và nâng cao khả năng tổng hợp dữ liệu phục vụ điều hành. Việc thí điểm các nền tảng quản trị số được xem là một bước đi nhằm hiện thực hóa các chủ trương này trong thực tiễn nhà trường.

Tra cứu thêm tại đây >>

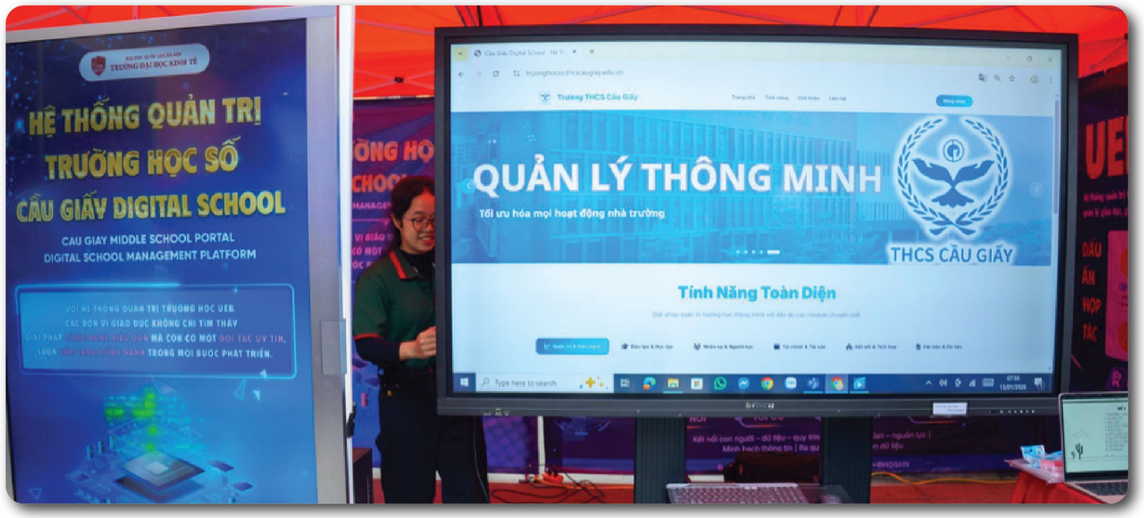

Dự án	**HMU Triage - số hóa quy trình cấp cứu**
Phụ trách	***Nguyễn Trọng Xuyên***
Lĩnh vực	Healthcare, y tế số, quản lý cấp cứu và phân loại bệnh nhân.
Bài toán	Quy trình phân loại bằng hồ sơ giấy khiến bệnh nhân chờ lâu, nhân viên y tế phải nhập dữ liệu nhiều lần, dễ nhầm lẫn và khó quan sát tổng thể tình trạng phòng cấp cứu.
Giải pháp	Xây dựng hệ thống phân loại và quản lý bệnh nhân/phòng bệnh với giao diện trực quan, màu hóa trạng thái theo mức độ ưu tiên, đồng bộ dữ liệu với hồ sơ bệnh án điện tử, hỗ trợ mã QR và dashboard điều phối khu vực tiếp đón, phòng bệnh, hồi sức.
Kết quả	Sau hơn 1 tháng triển khai, thời gian tiếp đón bệnh nhân giảm từ 15-20 phút xuống còn khoảng 3 phút; hệ thống hỗ trợ khoa quan sát số lượng bệnh nhân theo khu vực, tình trạng quá tải và danh mục công việc còn tồn đọng.

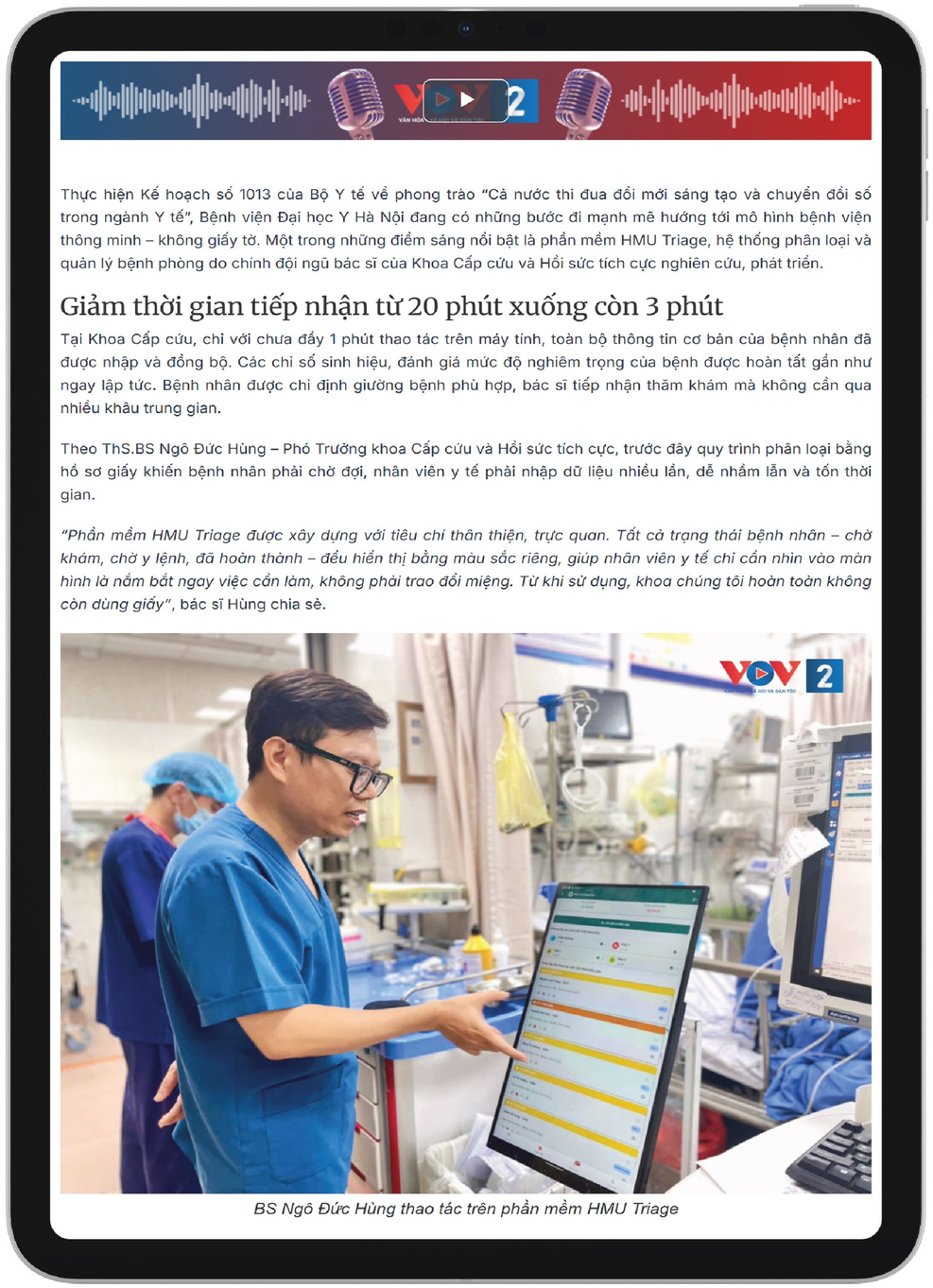

Thực hiện Kế hoạch số 1013 của Bộ Y tế về phong trào "Cả nước thi đua đổi mới sáng tạo và chuyển đổi số trong ngành Y tế", Bệnh viện Đại học Y Hà Nội đang có những bước đi mạnh mẽ hướng tới mô hình bệnh viện thông minh – không giấy tờ. Một trong những điểm sáng nổi bật là phần mềm HMU Triage, hệ thống phân loại và quản lý bệnh phòng do chính đội ngũ bác sĩ của Khoa Cấp cứu và Hồi sức tích cực nghiên cứu, phát triển.

Giảm thời gian tiếp nhận từ 20 phút xuống còn 3 phút

Tại Khoa Cấp cứu, chỉ với chưa đầy 1 phút thao tác trên máy tính, toàn bộ thông tin cơ bản của bệnh nhân đã được nhập và đồng bộ. Các chỉ số sinh hiệu, đánh giá mức độ nghiêm trọng của bệnh được hoàn tất gần như ngay lập tức. Bệnh nhân được chỉ định giường bệnh phù hợp, bác sĩ tiếp nhận thăm khám mà không cần qua nhiều khâu trung gian.

Theo ThS.BS Ngô Đức Hùng – Phó Trưởng khoa Cấp cứu và Hồi sức tích cực, trước đây quy trình phân loại bằng hồ sơ giấy khiến bệnh nhân phải chờ đợi, nhân viên y tế phải nhập dữ liệu nhiều lần, dễ nhầm lẫn và tốn thời gian.

"Phần mềm HMU Triage được xây dựng với tiêu chí thân thiện, trực quan. Tất cả trạng thái bệnh nhân – chờ khám, chờ y lệnh, đã hoàn thành – đều hiển thị bằng màu sắc riêng, giúp nhân viên y tế chỉ cần nhìn vào màn hình là nắm bắt ngay việc cần làm, không phải trao đổi miệng. Từ khi sử dụng, khoa chúng tôi hoàn toàn không còn dùng giấy", bác sĩ Hùng chia sẻ.

BS Ngô Đức Hùng thao tác trên phần mềm HMU Triage

Tra cứu thêm tại đây >>

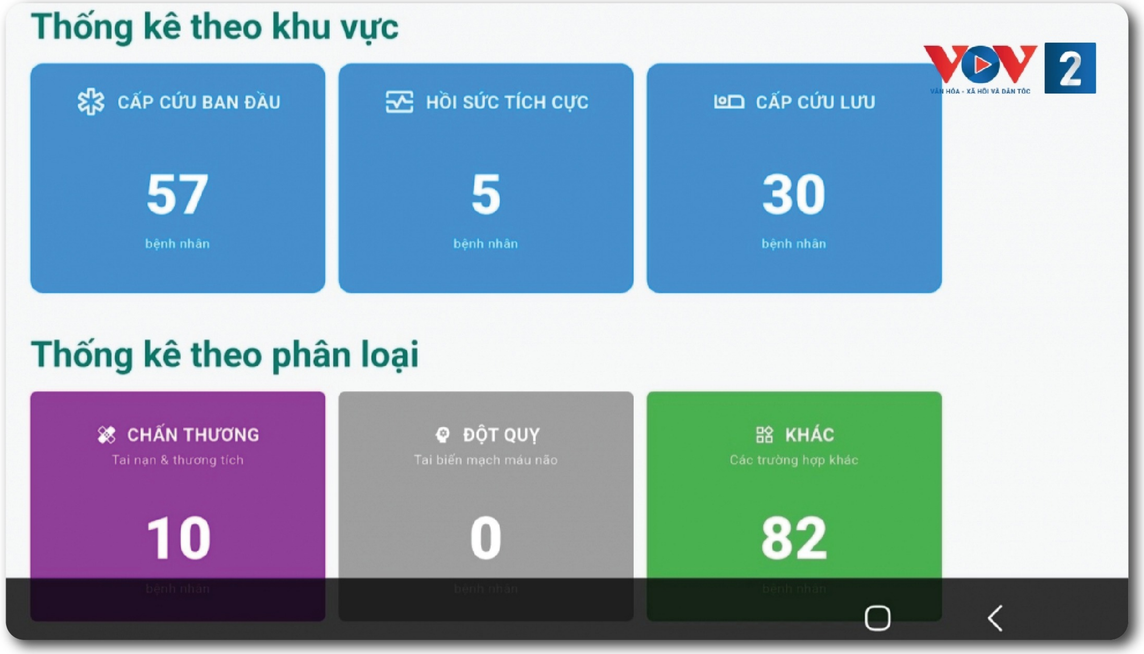

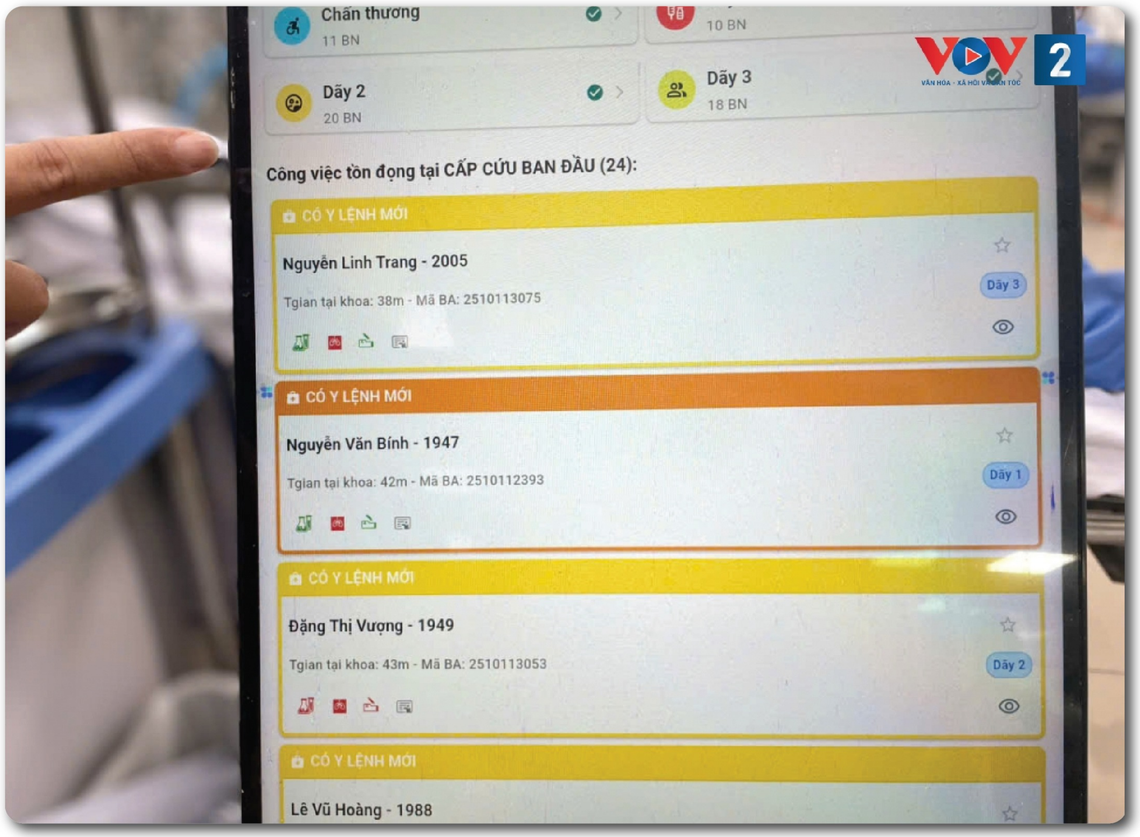

Dự án	**Bản đồ định vị trong nhà dùng UWB và VR**
Phụ trách	***Nguyễn Trọng Xuyên***
Lĩnh vực	IoT, định vị trong nhà, bản đồ số và mô phỏng VR.
Bài toán	GPS không hoạt động ổn định trong môi trường trong nhà; khách hàng cần xác định vị trí người/thiết bị theo thời gian thực và trực quan hóa không gian để hỗ trợ điều hướng, giám sát hoặc mô phỏng vận hành.
Giải pháp	Thiết kế hệ thống định vị dựa trên UWB anchor/tag, thu nhận tọa độ theo thời gian thực, hiển thị vị trí trên bản đồ trong nhà và kết hợp môi trường VR để mô phỏng không gian, đường đi và trạng thái đối tượng.
Kết quả	Đã có thông tin triển khai theo người cung cấp; cần bổ sung ảnh màn hình, quy mô địa điểm, độ chính xác đo đạc, số lượng thiết bị UWB và biên bản nghiệm thu nếu dùng cho hồ sơ dự thầu.

Mô hình triển khai

DỰ ÁN

CÔNG TY TNHH VIREN54

Số 30 ngõ 14, phố Pháo Đài Láng, Phường Láng, Thành phố Hà Nội, Việt Nam
viren54tech@gmail.com
0982 95 7777